

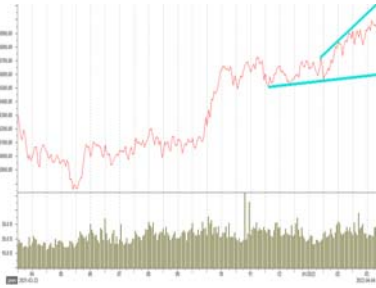

Pergerakan IHSG



Market Date	IHSG	19 May 2022
Close	6,823.33	Value (Rp Triliun) 17.89
Change (point)	29.92	Volume (Juta lembar) 265.3
Persen (%)	0.44%	Rupiah vs US\$ (closed) 14,730
Market PER (x)	17.1	LQ 45 Persen (%) (0.77)

Foreign Trade in JCI (Rp Miliar)	Buy	Sell
Net Foreign	5,428	5,695 (267)

Global Indices	Last	Chg	%
Dow Jones	31,253.00	(236.9)	-0.76%
Nasdaq	11,389.00	(29.70)	-0.26%
FTSE	7,303.00	(135.30)	-1.85%
DAX	13,882.00	(125.50)	-0.90%
CAC 40	6,273.00	(80.23)	-1.28%
Hangseng	20,121.00	(523.60)	-2.60%
Nikkei 255	26,402.00	(508.40)	-1.93%
Stair Times	3,191.00	(34.60)	-1.08%

Yield Indo Sun 10Y	7.591	(0.01)	-0.11%
Yield US10Y	2.885	(0.03)	-1.07%
VIX	29.35	(1.61)	-5.49%
Corno Indx	313.75	(4.38)	-1.40%
EIDO	23.66	0.40	1.69%
USDIndx	102.72	(1.18)	-1.15%
IndoCDS	134.11	11.77	8.78%

Commodities	Cash Ask	+ / -	%
Nickel (\$/ton)	28,445.00	2,286.00	8.04%
Tim (\$/ton)	34,895.00	1,876.00	5.38%
Copper	427.20	9.35	2.19%
Oil NYMEX (\$/barrel)	111.44	1.85	1.66%
Gold (\$/tomb)	1,846.40	30.50	1.65%
CPO (RM./ton)	6,074.00	(56.00)	-0.92%
Natural Gas	8.15	(0.11)	-1.35%
Wood Pulp	6,480.00	30.00	0.46%
Coal NEWC (\$/ton)	403.75	(3.25)	-0.80%

Sumber: bloomberg, iqplus

Market Review

- Pergerakan bursa Indonesia sepanjang perdagangan kemarin relatif variatif yang akhirnya ditutup menguat 29,92 poin menuju 6.823 ditengah-tengah aksi *profit taking* investor asing. Transaksi investor asing sepanjang perdagangan kemarin catatan penjualan bersih senilai Rp267 miliar. Transaksi *crossing* GOTO @265 capai Rp2,01 triliun, BBKA @7.427 sejumlah Rp1,04 triliun, ARTO @7.806 capai Rp1,01 triliun, MDKA @4.935 senilai Rp704 miliar. Total transaksi perdagangan senin senilai Rp17,97 triliun.
- Emiten Top Transaksi Value : GOTO,BBCA,ARTO,MDKA,BBRI,EMTK,ADRO,BMRI,TLKM,ADMR
- Emiten Top Transaksi Volume : GOTO,BUMI,BIPI,PSKT,WINR,BUKA,LAND,SULI,SLIS,
- Emiten Top LQ45 Top (%) : INCO,MDKA,ANTM,TINS,MIKA,CPIN,EMTK,GGRM.
- Emiten Lose (%) (LQ45): SMGR,BFIN,ITMG,UNVR,BUKA,TOWR,ADRO,HRUM,BRPT,INKP,TBIG.
- Emiten Top Kompas100 (%) : ARTO,MPMX,INCO,ASSA,SSMS,MDKA,DSNG,PMMP,SIDO,AKRA,ANTM
- Emiten Lose (%) (Kompas100): ESSA,MAPI,SCMA,SMGR,MMLP,BFIN,MTDL,ITMG,ZYRX,UNVR
- Neraca perdagangan Jepang sepanjang April catatan kontraksi senilai US\$839,20 miliar, seiring export mengalami penurunan atau naik 12,5% dan import tumbuh dibawah ekspektasi. Pemesanan mesin Jepang Maret Mom tumbuh lebih rendah dibandingkan sebelumnya.
- Dow Jones semalam kembali koreksi capai 236,90 poin menuju 31.253 tertekan dengan aksi *profit taking*.
- Harga minyak semalam teknikal rebound sebesar 1,66% menuju USD111,44/barrel dengan memanfaatkan depresiasi dollar AS maupun ekspektasi China akan melonggarkan batasan permintaan minyak.

Outlook Market Today

- Sudut teknikal IHSG antara lain: Proyeksi IHSG 2022 : 6.000 – 7.500. Berdasarkan pivot IHSG maka Support II : 6.530 Support I : 6.680 sedangkan Resistance I : 6.910 dan Resistance II: 6.995;
- Aksi Korporasi Emiten : Publick Expose : INDY,NRCA. RUPS : INDY,BNLI,GMTD,LPLI,NRCA, RALS; Cum Dividen : ABMM, BRPT, KAEP, MLPT, TGKA, VICI Dist Divide : ASII, BTPS, DRMA, EXCL, JAYA, MLBI, PNGO, PPRE, SMSM,TPA,WEGE,WTON Rec Dividen : SMSM,PNGO, Start Trading Rights Issue dan Warrant : JAST
- Neraca perdagangan Indonesia kembali mencatat surplus tinggi sebesar US\$7,56 miliar atau Rp110 triliun pada April 2022 atau mengalami lonjakan dibandingkan dari posisi US\$4,53 miliar. Surplus neraca perdagangan pada April 2022 diperoleh dari nilai ekspor yang lebih tinggi dibandingkan peningkatan nilai impor pada periode tersebut. kinerja ekspor mengalami peningkatan sebesar 3,11% secara bulanan (month-to-month/mtm), dengan peningkatan ekspor migas sebesar 3,17% mtm dan ekspor nonmigas sebesar 2,01% mtm. kinerja impor pada April 2022 turun sebesar 10,01% mtm, sementara secara tahunan masih tumbuh 21,97% secara tahunan. Harga komoditas minyak mentah Indonesia di pasar dunia (ICP) mengalami penurunan sebesar 9,68% mtm, namun masih tumbuh tinggi 65,45% secara tahunan (yoy). Komoditas nonmigas yang masih mencatatkan pertumbuhan adalah komoditas batu bara sebesar 2,57%mtm.
- Pemerintah akhirnya membuka keran ekspor minyak goreng dan crude palm oil (CPO) mulai Senin besok, 23 Mei 2022. Pembukaan keran ekspor CPO dan minyak goreng didasarkan atas pengecekan di lapangan dan laporan sejumlah kementerian terkait dengan penurunan harga minyak goreng dan penambahan pasokan.pembukaan keran ekspor CPO dan minyak goreng didasarkan atas pengecekan di lapangan dan laporan sejumlah kementerian terkait dengan penurunan harga minyak goreng dan penambahan pasokan. Berdasarkan kondisi pasokan dan harga minyak goreng saat ini serta mempertimbangkan adanya 17 juta orang tenaga kerja di industri sawit, baik petani, pekerja, dan juga tenaga pendukung lainnya.
- Sentimen positif datang dari lonjakan harga-harga spot komoditas dimulai dari nickel, timah, minyak mentah, dan emas. Sinyal positif tersebut perlu perhatikan sektor energi dimulai tambang emas : MDKA,BRMS. Pengeboran minyak dimulai ELSA, MEDC. Tambang timah dan nickel seperti TINS, ANTM, HRUM. Kabar positif dari pengumuman Predisen RI Jokowi kembali membuka keran ekspor minyak goreng dan CPO dimulai 13 Mei 2022 mendatang. Sinyal positif perlu cermati sektor perkebunan seperti AALI,LSP,SIMP,TAPG,PALM,BWPT,GZCO.
- Diperkirakan IHSG peluang rally dengan kisaran 6.680-6.910. Sentimen negatif dari eksternal dimulai kejatuhan bursa AS maupun bursa Uni Eropa yang berakhir koreksi. Pelaku pasar tengah cemas dengan ekspektasi lonjakan inflasi yang kuat tinggi maupun pengetatan kebijakan moneter dari Bank Sentral AS, dimana The Fed akan menaikkan suku bunga kisaran 50bps lagi.
- Trading BOW : AALI,LSP,TAPG,PALM,HRUM, ADRO,DOID,ABMM,INDY,PTRO,PTBA, ITMG,UNTR

NEWS EMIEN

MDKA– Cetak Laba Bersih K1-2022 Senilai US\$69,65 Juta.

PT Merdeka Copper Gold Tbk membukukan laba bersih senilai USD69,654 juta dalam tiga bulan pertama tahun 2022, atau membaik dibandingkan periode sama tahun 2021 yang tercatat rugi bersih USD4,981 juta. Sehingga laba per saham dasar berada di level USD0,003, sedangkan di akhir Maret 2021 tercatat rugi per saham dasar USD0,0002. Laba tersebut disebabkan pendapatan usaha melonjak 167,3 persen menjadi USD123,08 juta yang ditopang penjualan emas, perak dan katoda tembaga kepada Precious Metals Global Markets (HSBC) senilai USD76,712 juta, atau naik 188,3 persen dibandingkan kuartal I 2021 sebesar USD26,629 juta. (Sumber: Emitennews.com)

TMAS – Laba Bersih K1-2022 Lonjak 1.306% Jadi Rp341 Miliar.

PT Temas Tbk membukukan laba bersih sebesar Rp341,27 miliar dalam tiga bulan pertama tahun 2022, atau melonjak 1.206 persen dibandingkan periode sama tahun 2021 yang hanya tercatat Rp33,848 miliar. Pendapatan jasa naik 37,45 persen menjadi Rp1,167 triliun yang ditopang pendapatan jasa pelayaran pihak ketiga sebesar Rp781,91 miliar, atau naik 57,7 persen dibandingkan kuartal I 2021 sebesar Rp495,03 miliar. Laba per saham ke level Rp60, sedangkan di akhir Maret 2021 berada di level Rp6. (Sumber: Emitennews.com)

WIFI – Angkat Dua Komisaris Baru

PT Solusi Sinergi Digital Tbk (WIFI) atau Surge secara resmi menunjuk Yune Marketatmo sebagai Komisaris Perseroan menggantikan Emily Bonosusaty dan Doni Satiaji Soetadi ditunjuk sebagai Komisaris Independen Perseroan menggantikan Raymond melalui Rapat Umum Pemegang Saham Luar Biasa yang diadakan pada 18 Mei 2022 dipimpin oleh Komisaris Utama Surge Rudiantara. (Sumber: Emitennews.com)

WIKA – Tambah Modal WSP Senilai Rp100 Miliar.

PT Wijaya Karya mengerojok entitas usaha Rp100 miliar. Fasilitas non-cash loan itu, mengucur deras kepada Wijaya Karya Serang Panimbang (WSP). Dana taktis tersebut untuk mendukung kelancaran proyek Jalan Tol Serang Panimbang. Realisasi pemberian fasilitas plafond pinjaman non-cash loan tersebut dilakukan secara berkelanjutan. Di mana, nilai transaksi diberikan tidak secara sekaligus namun pelaksanaannya dilakukan berdasarkan kebutuhan WSP, besarnya sesuai plafon yang disetujui dalam RKAP. (Sumber: Emitennews.com)

IPCC – Cukukan Laba Bersih Senilai Rp53,05 Miliar

Labanya Usaha PT Indonesia Kendaraan Terminal Tbk lompat 243,18% menjadi Rp53,05 miliar di kuartal pertama tahun ini dibandingkan capaian tahun lalu sebesar Rp15,46 miliar. Begitupun dengan EBITDA yang terangkat 76,55% menjadi Rp82,43 miliar dibandingkan tahun lalu sebesar Rp21,20 miliar. Perseroan tidak banyak melakukan efisiensi secara massif karena dapat mengganggu jalannya kegiatan operasional namun, lebih mengoptimalkan sumber daya yang ada untuk men-generate income lebih tinggi. (Sumber: Emitennews.com)

MARK – Bukukan Laba Bersih Senilai Rp125 Miliar.

Tiga bulan pertama 2022, PT Mark Dynamics Indonesia Tbk (MARK) mencatat kinerja yang terus tumbuh. Perseroan membukukan pendapatan sebesar Rp361M yang naik sebesar 66,02% dari tahun sebelumnya sebesar Rp217M dengan Laba bersih tercatat Rp 125,11M atau tumbuh 80,41% dari tahun sebelumnya. Laba per saham dasar MARK per 31 Maret 2022 menjadi Rp32,91 per saham dibandingkan periode sama tahun 2021 yang hanya Rp18,24 per saham. (Sumber: Emitennews.com)

PTBA – Cetak Laba Bersih K1-2022 Rp2,27 Triliun Atau Lonjak 354%

PT Bukit Asam (PTBA) tiga bulan pertama 2022 mencatat pendapatan Rp8,2 triliun. Melesat 105,43 persen dari periode sama tahun lalu Rp3,99 triliun. Beban pokok Rp4,75 triliun, menanjak 59,93 persen dari edisi sama tahun lalu Rp2,97 triliun. Laba kotor menanjak 238,23 persen menjadi Rp3,45 triliun dari periode sama tahun lalu Rp1,02 triliun. Efeknya, laba bersih tercatat Rp2,27 triliun, melejit 354,61 persen dari periode sama tahun lalu Rp500,52 miliar. (Sumber: Emitennews.com)

BBHI – Fokus Mengembangkan Produk Digital.

PT Allo Bank Indonesia (BBHI) membatalkan rencana publik ekspose. Itu dilakukan karena fokus pada peluncuran produk digital, dan aplikasi Allo Apps. Berdasar rencana, kegiatan tersebut akan dilakukan melalui even Allo Bank Festival pada 20-22 Mei 2022. Perseroan akan membahas sejumlah agenda. Mulai persetujuan laporan direksi, laporan pengawasan dewan komisaris, dan pengesahan laporan tahunan tahun buku berakhir 31 Desember 2021. Penetapan penggunaan laba bersih tahun buku 2021, laporan direksi atas rencana kerja edisi 2022, dan laporan rencana aksi keuangan berkelanjutan. (Sumber: Emitennews.com)

INDY – Lepas Kepemilikan Di PTRO Dengan Valuasi USD210 Juta.

PT. Indika Energy Tbk dan PT Caraka Reksa Optima (pembeli) telah menandatangani suatu Perjanjian Jual Beli Saham Bersyarat pada tanggal 18 Februari 2022 dengan tanggal efektif pada 25 Februari 2022 (PJBS). Hal itu sehubungan dengan rencana Perseroan untuk menjual seluruh 704.014.200 lembar saham yang mewakili 69,80% kepemilikan saham di Petrosea kepada Pembeli. Valuasi yang disepakati untuk seluruh saham ditempatkan dan disetor Petrosea adalah setara dengan jumlah Rupiah dari US\$210.000.000. (Sumber: Emitennews.com)

<p>Rekomendasi Saham Berdasarkan teknikal Harian INCO Closed Price : 7.625 Buy Kisaran : 7.550-7.625 Support : 7.500 Target Jual 1 : 7.800 Target Jual 2 : 7.900</p> <p>DOID Closed Price: 580 Buy Kisaran : 560-570 Support : 550 Target Jual 1 : 610 Target Jual 2 : 640</p> <p>ANTM Closed Price: 2.460 Buy Kisaran : 2.420-2.460 Support : 2.400 Target Jual 1 : 2.530 Target Jual 2 : 2.600</p> <p>DISCLAIMER ON</p>	<p>HRUM Closed Price: 10.700 Buy Kisaran : 10.600-10.700 Support : 10.500 Target Jual 1 : 11.200 Target Jual 2 : 12.100</p> <p>INDY Closed Price: 2.560 Buy Kisaran : 2.520-2.560 Support : 2.500 Target Jual 1 : 2.650 Target Jual 2 : 2.730</p> <p>TINS Closed Price: 1.705 Buy Kisaran : 1.680-1.705 Support : 1.650 Target Jual 1 : 1.780 Target Jual 2 : 1.860</p> <p>DISCLAIMER ON</p>
---	--

BEI – 91 Emiten yang belum Rilis Laporan Keuangan 2021

BEI telah memberikan peringatan tertulis I kepada 91 perusahaan tercatat tidak memenuhi kewajiban penyampaian laporan keuangan auditan berakhir per 31 Desember 2021 tepat waktu. Berikut daftarnya.

(ABBA), (AKKU), (ARMY), (ARTA), (ARTI), (ATIC), (BATA), (BEEF), (BKDP), (BOSS), (BTEL), (BULL), (BUVA), (CARE), (CARS), (COWL), (CTTH), (DADA), (DEAL), (DPUM), (DUCK), (ELTY), (ENVY), (ETWA), (FIMP), (FLMC), (FORZ), (GAMA), (GIAA), (GMFI), (GOLL), (GTBO), (HDIT), (HDTX), (HOME), (HOTL), (IBFN), (IIKP), (INPS), (INTA), (JSKY), (KBRI), (KPAL), (KPAS), (KRAH), (LABA), (LCGP), (LMAS), (MABA), (MAGP), (MAMI), (MDIA), (MDRN), (MEDC), (MPRO), (MTRA), (MYRX), (NASI), (NIPS), (NIRO), (NUSA), (PICO), (PLAS), (POLI), (POLL), (POLU), (POOL), (POSA), (PRIM), (PURE), (RIMO), (ROCK), (RONY), (SIMA), (SKYB), (SMRU), (SOTS), (SRIL), (SUGI), (SWAT), (TAMU), (TDPM), (TGRA), (TIRA), (TRAM), (TRIL), (TUGU), (UNIT), (UNSP), (VIVA), dan (WOWS).

No	Kode	Notasi	No	Kode	Notasi	No	Kode	Notasi
1	ABBA	L	42	GMFI	E,D,L,Y,X	83	OKAS	E
2	ABDA	L	43	GOLL	B,L,Y,X	84	PICO	M,L,C,X
3	AKKU	L	44	GOTO	N	85	PLAS	L,Y
4	ARGO	E	45	GTBO	L,S,Y,X	86	POLI	L
5	ARKA	M,X	46	HDIT	L	87	POLL	L
6	ARMY	L	47	HDTX	E,L	88	POLU	L
7	ARTA	L	48	HOME	A,L,Y	89	POLY	E
8	ARTI	E,L	49	HOTL	L	90	POOL	L
9	ASPI	S	50	IATA	E	91	POSA	L
10	ATIC	L	51	IBFN	E,D,L,Q,X	92	PRIM	L
11	BATA	L	52	IIKP	L	93	PURE	L
12	BEEF	E,L	53	INPS	L	94	RIMO	L,Y
13	BIKA	E	54	INTA	E,D,L,Q,X	95	ROCK	L
14	BKDP	L	55	JKSW	E	96	RONY	L
15	BOSS	E,L	56	JSKY	L	97	SAFE	E
16	BTEL	E,L	57	KARW	E	98	SDMU	E
17	BULL	L	58	KBRI	L,S,Y,X	99	SIMA	E,L,Y
18	BUMI	G	59	KPAL	L,Y	100	SKYB	L,Y
19	BUVA	L,Y	60	KPAS	L	101	SMMT	X
20	CANI	E	61	KRAH	B,L,Y	102	SMRU	L
21	CARE	L	62	LABA	L	103	SOTS	L
22	CARS	L	63	LAPD	E,D,S,X	104	SRIL	E,L
23	CMPP	E	64	LCGP	L	105	SUGI	L,Y
24	CNKO	E	65	LMAS	L	106	SULI	E
25	CNTX	E	66	MABA	D,L,Y,X	107	SWAT	L
26	COWL	L,Y	67	MAGP	L,Y	108	TAMU	L
27	CTTH	L	68	MAMI	L	109	TDPM	M,L,Y,X
28	DADA	L	69	MDIA	L	110	TELE	E
29	DEAL	E,L	70	MDRN	E,L	111	TGRA	L
30	DEFI	D,Q	71	MEDC	L	112	TIRA	L
31	DPUM	M,L	72	MGNA	E,S,X	113	TIRT	E,S
32	DUCK	L,Y	73	MPRO	L	114	TRAM	L,Y
33	ELTY	L	74	MTFN	E	115	TRIL	L
34	ENVY	L,S,Y,X	75	MTRA	B,L,Y,X	116	TRIO	E
35	ETWA	E,L	76	MYRX	B,L,Y,X	117	TUGU	L
36	FIMP	L	77	MYTX	E	118	UNIT	L,Y
37	FLMC	L	78	NASI	L	119	UNSP	E,L
38	FORZ	L,Y	79	NIPS	L,Y	120	VIVA	L
39	GAMA	L	80	NIRO	L	121	WOWS	L
40	GIAA	M,E,D,L,X	81	NUSA	L,Y	122	WSBP	M,E
41	GLOB	E	82	OCAP	E,D,S,X			

Keterangan

B	Adanya permohonan Pernyataan Pailit
M	Utang (PKPU)
E	Laporan keuangan terakhir menunjukkan ekuitas negatif
A	Adanya Opini Tidak Wajar (Adverse) dari Akuntan Publik
D	Adanya Opini "Tidak Menyatakan Pendapat (Disclaimer)" dari Akuntan Publik
L	Perusahaan Tercatat belum menyampaikan laporan keuangan
S	pendapatan usaha
	Kejadian perkara hukum terhadap Perusahaan Tercatat, Anak
C	Perusahaan Tercatat dan/atau anggota Direksi dan anggota Dewan Komisaris Perusahaan Tercatat yang berdampak
Q	Pembatasan kegiatan usaha Perusahaan Tercatat dan/atau Anak Perusahaan Tercatat oleh regulator
Y	Perusahaan Tercatat yang belum menyelenggarakan Rapat Umum Pemegang Saham Tahunan (RUPST) sampai dengan 6 (enam) bulan setelah tahun buku berakhir
F	dikenakan terhadap Perusahaan Tercatat karena pelanggaran peraturan di bidang Pasar Modal dengan kategori Pelanggaran Ringan
G	dikenakan terhadap Perusahaan Tercatat karena pelanggaran peraturan di bidang Pasar Modal dengan kategori Pelanggaran Sedang
V	dikenakan terhadap Perusahaan Tercatat karena pelanggaran peraturan di bidang Pasar Modal dengan kategori Pelanggaran Berat
X	Efek Bersifat Ekuitas Dalam Pemantauan Khusus

Sumber : idx.co.id

Latest World Economic Outlook Growth Projections

(real GDP, annual percent change)	PROJECTIONS		
	2020	2021	2022
World Output	-3.1	5.9	4.9
Advanced Economies	-4.5	5.2	4.5
United States	-3.4	6.0	5.2
Euro Area	-6.3	5.0	4.3
Germany	-4.6	3.1	4.6
France	-8.0	6.3	3.9
Italy	-8.9	5.8	4.2
Spain	-10.8	5.7	6.4
Japan	-4.6	2.4	3.2
United Kingdom	-9.8	6.8	5.0
Canada	-5.3	5.7	4.9
Other Advanced Economies	-1.9	4.6	3.7
Emerging Market and Developing Economies	-2.1	6.4	5.1
Emerging and Developing Asia	-0.8	7.2	6.3
China	2.3	8.0	5.6
India	-7.3	9.5	8.5
ASEAN-5	-3.4	2.9	5.8
Emerging and Developing Europe	-2.0	6.0	3.6
Russia	-3.0	4.7	2.9
Latin America and the Caribbean	-7.0	6.3	3.0
Brazil	-4.1	5.2	1.5
Mexico	-8.3	6.2	4.0
Middle East and Central Asia	-2.8	4.1	4.1
Saudi Arabia	-4.1	2.8	4.8
Sub-Saharan Africa	-1.7	3.7	3.8
Nigeria	-1.8	2.6	2.7
South Africa	-6.4	5.0	2.2
Memorandum			
Emerging Market and Middle-Income Economies	-2.3	6.7	5.1
Low-Income Developing Countries	0.1	3.0	5.3

Source: IMF, World Economic Outlook, October 2021

Note: For India, data and forecasts are presented on a fiscal year basis, with FY 2020/2021 starting in April 2020. For the October 2021 WEO, India's growth projections are 8.3 percent in 2021 and 9.6 percent in 2022 based on calendar year.

Economic forecasts

	GDP growth (%)				Inflation (%)			
	2020	2021E	2022E	2023E	2020	2021E	2022E	2023E
Americas								
US	-3.4	5.5	4.2	3.0	1.2	4.6	4.2	1.4
Brazil	-4.1	5.1	1.2	2.2	3.2	8.1	6.8	3.6
Canada	-5.3	5.3	5.8	3.5	0.7	3.4	3.5	1.5
Europe								
Eurozone	-6.5	5.1	4.8	2.0	0.3	2.5	2.2	1.5
Germany	-4.9	2.8	4.9	1.8	0.4	3.1	2.1	1.4
France	-8.0	6.7	3.8	1.7	0.5	2.0	1.4	1.0
Italy	-9.0	6.2	4.5	1.5	-0.1	1.8	1.5	0.8
Spain	-10.8	4.6	6.1	3.3	-0.3	2.9	2.5	0.8
UK	-9.7	7.0	4.6	1.5	0.9	2.4	3.4	1.8
Russia	-3.0	4.4	3.0	2.1	3.4	6.6	6.3	4.1
Switzerland	-2.5	3.1	3.1	1.7	-0.7	0.6	0.7	0.6
Asia								
China	2.3	7.6	5.4	5.0	2.5	0.9	2.0	1.6
Japan	-4.7	2.1	3.1	1.4	0.0	-0.2	0.5	0.8
India	-7.3	9.5	7.7	6.0	6.2	5.4	4.8	4.3
South Korea	-0.9	3.9	3.0	2.9	0.5	2.3	2.0	1.3
Developed markets	-4.7	4.9	4.2	2.5	0.7	3.1	2.9	1.3
Emerging markets	-2.0	6.8	5.1	4.5	4.1	4.4	4.7	3.7
World	-3.1	6.0	4.7	3.6	2.6	3.8	3.9	2.7

E= Estimate

Source: UBS, as of 12 November 2021

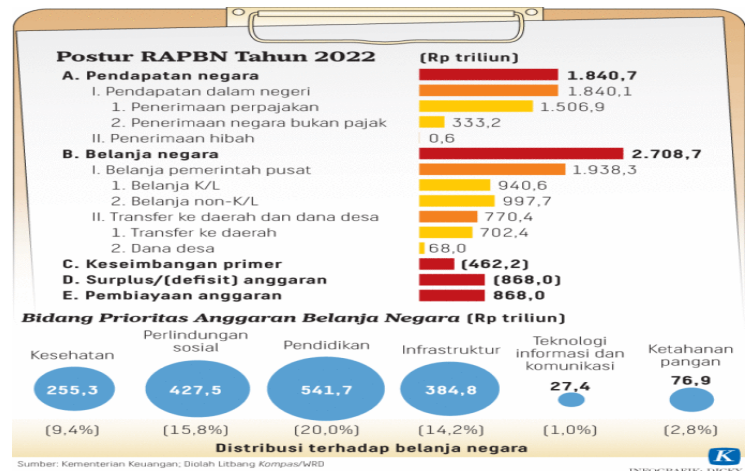

Sumber:Kemenkeu

DISCLAIMER

The Information contained here was gathered from sources deemed reliable, however, no claim is made by **PT ANUGERAH SEKURITAS INDONESIA** as to its accuracy or content. This does not contain specific recommendations to **BUY or SELL** at particular price or times, nor should any of the example presented be deemed as . There is a risk of loss in trading stocks and you should carefully consider your financial position before making any trades. Stocks trading carries significant risk and you can lose some, all or even more than you investment.

Research Division

Rio

ryo@anugerahsekuritas.co.id

rioanalyst1@gmail.com

PT. Anugerah Sekuritas Indonesia

Head Office

Komp. Ruko Cempaka Mas Blok M no. 1-3

Jl. Letjen Suprpto - Cempaka Putih

Jakarta 10640 - Indonesia

Ph. +62.21.42800433 // Fax. +62.21.42800432

E-mail : anugerah@indo.net.id

Kota

Jl. Roa Malaka II (Orpa) no. 7

Jakarta 11230

Ph. +62.21.69831501-503 Fax. +62.21.69831505

Yogyakarta

Jl. Gayam no. 37

Yogyakarta 55225

Ph. +62.274.553807 Fax. +62.274.549401

Surabaya

Ruko Shop House Blok C No.3

Jl. Pemuda No.33-37

Surabaya (60271)

Ph. +62.31.5316841, Fax. +62.31.5468522

Surabaya

Raya Darmo Square

Business Centre Building Kav. R - 7

Jl. Raya Darmo no. 54 - 56

Surabaya 60264

Ph. +62.31.5610187 Fax. +62.31.5610185

Malang

Jl. Soekarno - Hatta, Ruko MP no. 48

Malang

Ph. +62.341.409625

Kebon Jeruk

Park Kebon Jeruk Blok D 2 No.12-15

Jl. Meruya Ilir No.88 – Kembangan

Jakarta 11620

Ph.+62.21.30061576 Fax +62.21.30061515
